

Fiche technique

Contre-écrou, filetage PG

N° de réf. 2043483



Contre-écrou selon la norme DIN 46320, avec filetage PG selon la norme DIN 40430.
Conseil : contre-écrou en polystyrène, à serrer modérément en raison du risque de formation de fissures dues à la contrainte !



PS polystyrène

Données sources

| | |
|-------------------------|----------------|
| N° de réf. | 2043483 |
| Type | 116 PG48 |
| Dimension | PG48 |
| Coloris | gris clair |
| Numéro RAL | 7035 |
| Matériau | polystyrène |
| Matériau abréviation | PS |
| Unité de vente minimale | 25,00 Pièces |
| Poids | 1,18 kg/100 pc |

Caractéristiques techniques

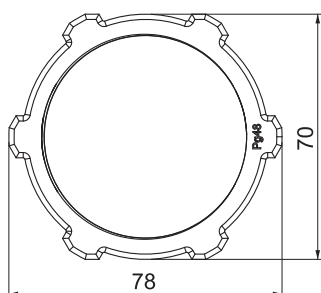
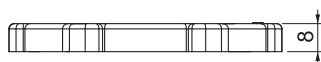

| | |
|--|-------------------------------------|
| Dimension E | 78,00 mm |
| Dimension L | 8,00 mm |
| SW | 70,00 mm |
| Type de filetage | PG |
| Filetage | Pg 48 |
| Diamètre nominal du filetage métrique/PG | 48,00 |
| Renforcé de fibres de verre | <input type="checkbox"/> |
| Sans halogène | <input checked="" type="checkbox"/> |
| Résistant aux chocs | <input checked="" type="checkbox"/> |