

Fiche technique

Goulotte, type WDK 60110

N° de réf. 6022014

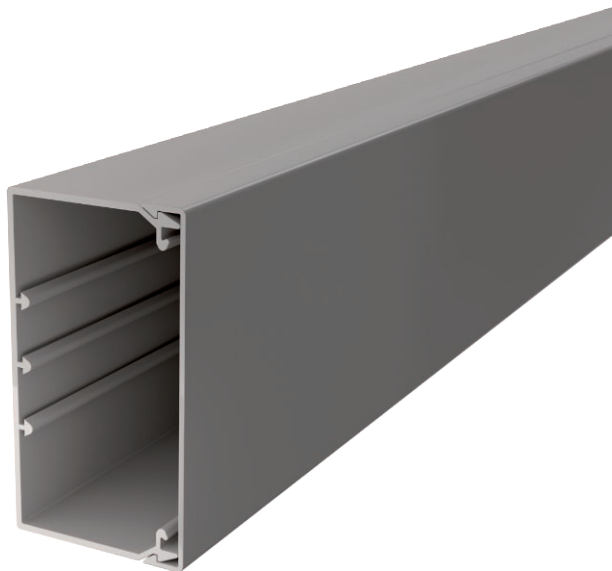

Couvercle et socle de goulotte avec fond perforé.
fourni avec 4 barrettes de couvercle
Le clip du couvercle peut être déplacé sur toute la longueur du conduit
Appareillage possible avec le boîtier d'appareillage type 2390.



PVC chlorure de polyvinyle

Données sources

N° de réf.	6022014
Type	WDK60110GR
Dimension	60x110x2000
Coloris	gris pierre RAL 7030
Numéro RAL	7030
Matériau	chlorure de polyvinyle
Matériau abréviation	PVC
Unité de vente minimale	16 m
Poids	117,00 kg/100 m

Caractéristiques techniques

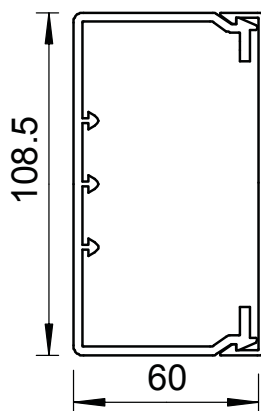

Longueur	2.000,00 mm
Largeur	108,50 mm
Hauteur	60,00 mm
nombre de câbles NYM 3 x 1,5 mm ² Ø 10,5 mm (sans boîte)	29
nombre de câbles NYM 3 x 2,5 mm ² Ø 11,5 mm (sans boîte)	24
nombre de câbles NYM 5 x 1,5 mm ² Ø 12,0 mm (sans boîte)	22
nombre de séparateurs fixes	0
nombre de séparateurs enfichables	1
Modèle couvercle	ample
Type de fixation	Poinçonnage de fond
Sans halogène	<input type="checkbox"/>
Agrafe de retenue de câbles	<input checked="" type="checkbox"/>
Raccord de goulotte	<input type="checkbox"/>
Feuillard de protection	<input type="checkbox"/>