

# Fiche technique

## Goulotte, type WDK 40060

N° de réf. 6025633

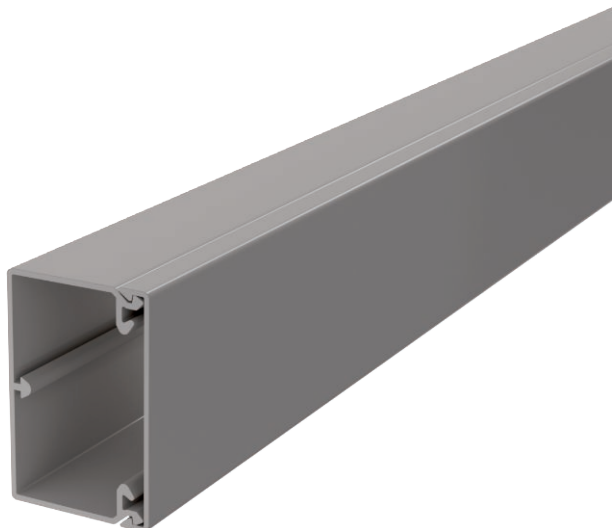

Couvercle et socle de goulotte avec fond perforé.

fourni avec 4 barrettes de couvercle

Le clip du couvercle peut être déplacé sur toute la longueur du conduit

Parties supérieure et inférieure de la goulotte avec Poinçonnage de fond



**PVC** chlorure de polyvinyle

### Données sources

N° de réf.	6025633
Type	WDK40060GR
Dimension	40x60x2000
Coloris	gris pierre RAL 7030
Numéro RAL	7030
Matériau	chlorure de polyvinyle
Matériau abréviation	PVC
Unité de vente minimale	32 m
Poids	56,20 kg/100 m

### Caractéristiques techniques

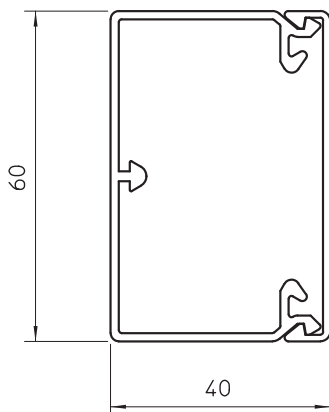

Longueur	2.000,00 mm
Largeur	60,00 mm
Hauteur	40,00 mm
nombre de câbles NYM 3 x 1,5 mm <sup>2</sup> Ø 10,5 mm (sans boîte)	10
nombre de câbles NYM 3 x 2,5 mm <sup>2</sup> Ø 11,5 mm (sans boîte)	8
nombre de câbles NYM 5 x 1,5 mm <sup>2</sup> Ø 12,0 mm (sans boîte)	7
nombre de séparateurs fixes	0
nombre de séparateurs enfichables	1
Modèle couvercle	ample
Type de fixation	Poinçonnage de fond
Sans halogène	<input type="checkbox"/>
Agrafe de retenue de câbles	<input checked="" type="checkbox"/>
Raccord de goulotte	<input checked="" type="checkbox"/>
Feuillard de protection	<input type="checkbox"/>