

Fiche technique

Collier Multi-Quick

N° de réf. 2153130



PG et métrique
Fixation simple
Encliquetage sûr
Guide radial
Stockage simplifié
Capacité de serrage de 15-37 mm
Usage universel
Fixation dans des rails de type CL2008



PA polyamide

Données sources

N° de réf.	2153130
Type	M-Quick 25-28LGR
Dimension	25-28,5mm
Coloris	gris clair
Numéro RAL	7035
Matériau	polyamide
Matériau abréviation	PA
Unité de vente minimale	50 Pièces
Poids	1,17 kg/100 pc

Caractéristiques techniques

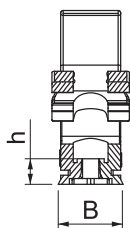
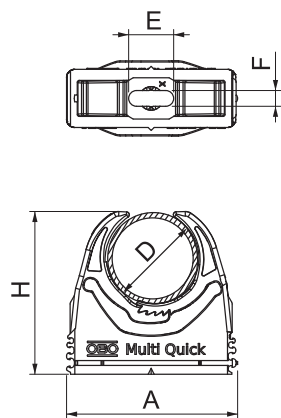

Dimension A	43,00 mm
Dimension B	15,50 mm
Dimension E	8,00 mm
Dimension F	4,10 mm
Dimension H	46,00 mm
Dimension h	7,00 mm
Juxtaposable	<input checked="" type="checkbox"/>
Nombre de câbles/tubes	1
Valeur d'extraction	60 N
Type de fixation	Trou de vis
résistant aux flammes	selon la norme VDE 0471/DIN 695 partie 2-1, température de test 650 °C
Fermé	<input type="checkbox"/>
Sans halogène	<input checked="" type="checkbox"/>
Avec garniture	<input type="checkbox"/>
Montage du collier	Trou de passage, vissable sur filetage M6
Système d'enclenchement	<input checked="" type="checkbox"/>
Plage de serrage D	25,00 - 28,50 mm
Résistant aux UV	<input type="checkbox"/>