



Prise de sol - prises de sol à équiper IP 44 - IK 08 (livrés vides) - pour fonctions Mosaic - carrée 2 modules - inox

Réf. 089700

<https://ecatalog.be/fr/produit/089700>

Caractéristiques

<p>Description de facturation: Réceptacle prise de sol carré Inox pr fonctions Mosaic Serie: Platinum Fabricant: Legrand Groupe produit: 67</p>	<p>Code marchandise: 85389099 EAN-code: 3245060897000 Poids net: 0,133 Kg</p>	<p>Emballage mini: 1 Assortiment Clé: Non</p>
<p>nombre d'unités: 1 sens de montage: horizontal nombre d'unités, horizontales: 1 nombre d'unités, verticales: 1 Nombre d'inserts de commutation: 1 Avec cadre de montage: Non adapté à une boîte de canal noyé: Oui</p>	<p>adapté à un canal d'allège: Non zone de texte/surface d'inscription: Non matériau: métal qualité du matériau: autre sans halogène: Oui traitement de surface: brossé</p>	<p> finition de la surface: mat couleur: acier inoxydable transparent: Non avec couvercle à charnière: Oui classe de protection (IP): IP44 Résistance aux chocs: IK08 type de fixation: fixation à vis largeur: 90 mm hauteur: 90 mm profondeur: 41 mm hauteur d'encastrement: 28 mm</p>

Documentation



Catalogue
Legrand 2020-2021 - p.1091

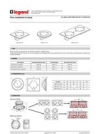

Fiche Technique
F01511EN-07.pdf

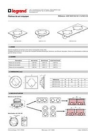

Fiche Technique
F01511FR-07.pdf



PEP
Profil Environnement



Certificat
RoHS

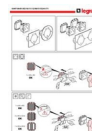

Notice Produit
LE04522AD.pdf



Certificat
LGVMORZCXL.pdf NF -



Brochure
BOÎTES DE SOLET COLO

Images



Réceptacle prise de sol carré Inox pour fonctions Mosaic