

Fiche technique

Tube en acier galvanisé par électrolyse, sans filetage

N° de réf. 2046842

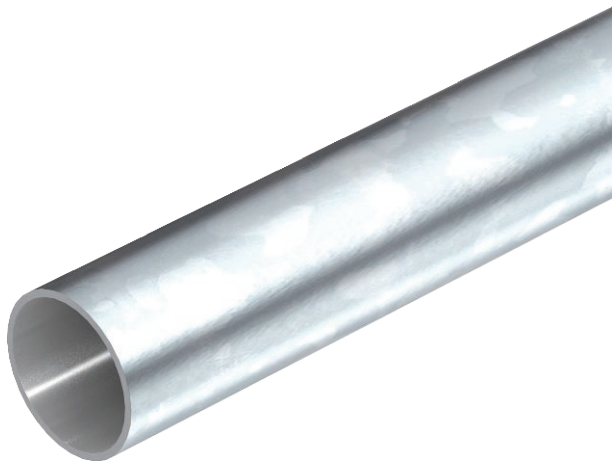

Tube d'installation électrique sans extrémités filetées selon la norme EN 61386-1, pour la protection mécanique de câbles et de fils. Avec paroi intérieure sans ébarbure. Classe de protection anticorrosion 2 (moyenne).



St (acier) acier
G galvanisé

Données sources

N° de réf.	2046842
Type	S25W G
Dimension	ø25, 3000mm
Matériau	acier
Matériau abréviation	St (acier)
Surface	galvanisé
Surface selon DIN	DIN EN 12329
Surface abréviation	G
Unité de vente minimale	30,00 m
Poids	70,40 kg/100 m

Caractéristiques techniques

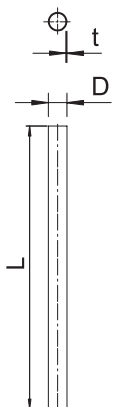

Longueur	3.000,00 mm
Dimension d	25,00 mm
Dimension L	3.000,00 mm
Dimension m	M25
Dimension t	1,20 mm
En saillie	<input checked="" type="checkbox"/>
Modèle Tubes	rigide sans filetage
Diamètre extérieur	25,00 mm
Installation de béton	<input checked="" type="checkbox"/>
Classe de résistance à la pression	lourd (classe 4)
Installation sur mur creux	<input checked="" type="checkbox"/>
Installation sur bois	<input checked="" type="checkbox"/>
Installations dans la terre	<input type="checkbox"/>
installation en suspension libre	<input type="checkbox"/>

Fiche technique

Tube en acier galvanisé par électrolyse, sans filetage

N° de réf. 2046842



Caractéristiques techniques

Machines et mise en place des installations	<input type="checkbox"/>
Avec manchon	<input type="checkbox"/>
Surface polie	<input type="checkbox"/>
Surface brossée	<input type="checkbox"/>
plage de températures d'utilisation	-45,00 - 400,00 °C
Installation sous chape (bitume, asphalte mélangé à chaud)	<input checked="" type="checkbox"/>
Installation sous chape (béton)	<input checked="" type="checkbox"/>
Sous crépi	<input checked="" type="checkbox"/>

Code de classification pour normes de tube électrique

Code de classification	44571
------------------------	-------

Code de classification pour normes de tube électrique

S25 W G