

Fiche technique

Boîtier de sol GES9-3S avec coulisseau d'arrêt

N° de réf. 7405083

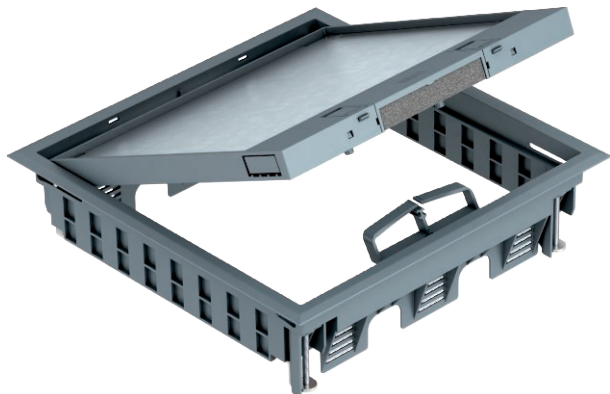

Boîtier de sol avec coulisseau d'arrêt pour 12 appareillages individuels Modul45 maximum sur 3 supports universels UT4, insertion dans les systèmes de goulottes et dans les systèmes planchers. Évidement prédéfini de 5 mm pour l'insertion du revêtement de sol dans le couvercle rabattable, réglage possible sur 10 mm si nécessaire.



PA polyamide

Texte supplémentaire du produit : conseil	Possibilité d'utiliser jusqu'à 9 appareillages d'installation avec une plaque centrale de 50.
Texte supplémentaire du produit 1	

Données sources

N° de réf.	7405083
Type	GES9-3S U 7011
Dimension	264x264x67
Coloris	gris fer
Numéro RAL	7011
Matériau	polyamide
Matériau abréviation	PA
Unité de vente minimale	1,00 Pièces
Poids	199,50 kg/100 pc

Caractéristiques techniques

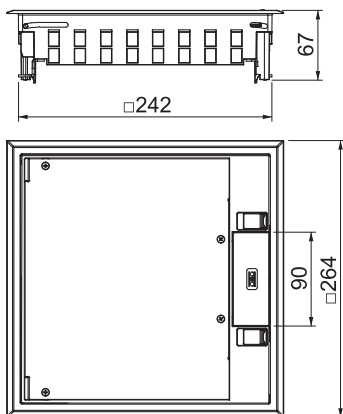

Longueur	264,00 mm
Largeur	264,00 mm
Hauteur	67,00 mm
Largeur dimension extérieure	264,00 mm
Largeur dimension d'installation	244,00 mm
Longueur dimension extérieure	264,00 mm
Longueur dimension d'installation	244,00 mm
Nombre d'appareillages montables	12,00
Nombre de paniers support appareillage	3,00
Épaisseur du revêtement de sol	10,00 mm
Cadre de protection du revêtement de sol	<input checked="" type="checkbox"/>

Fiche technique

Boîtier de sol GES9-3S avec coulisseau d'arrêt

N° de réf. 7405083



Caractéristiques techniques

Entretien du sol	sécher
Modèle	carré
possibilité d'installation du joint	<input type="checkbox"/>
Profondeur de montage	73,00 mm
hauteur du plancher	73 mm
Support d'appareillage pour le logement de paniers support appareillage	<input checked="" type="checkbox"/>
Convient pour nettoyage humide	<input type="checkbox"/>
convient pour goulotte sous chape fermée, affleurante avec la chape	<input type="checkbox"/>
convient pour goulotte sous chape, noyée dans la chape	<input checked="" type="checkbox"/>
Convient pour montage dans des faux-planchers	<input checked="" type="checkbox"/>
Convient pour montage dans des sols creux	<input checked="" type="checkbox"/>
Convient pour goulotte noyée	<input checked="" type="checkbox"/>
Avec évidement pour l'insertion du revêtement de sol	<input checked="" type="checkbox"/>
Dimension nominale pour boîtier d'appareillages	9
Convient pour boîtes de sol	250/350
Mécanisme d'ouverture	Glissière de verrouillage
Modèle de cadre	Cadre de protection de moquette
Modèle pour charges lourdes	<input type="checkbox"/>
Type du système d'encastrement	UT4
Homologations	NF