

# Fiche technique

## Collier de fixation 605, moyen

N° de réf. 1018167



Collier à deux pattes de fixation pour câbles et tubes

\*Tailles 7 à 12 non adaptées aux dispositifs de fixation par boulons.



**St (acier)** acier  
**G** galvanisé

### Données sources

|                         |                |
|-------------------------|----------------|
| N° de réf.              | 1018167        |
| Type                    | 605 16 G       |
| Dimension               | 16mm           |
| Matériau                | acier          |
| Matériau abréviation    | St (acier)     |
| Surface                 | galvanisé      |
| Surface selon DIN       | DIN EN 12329   |
| Surface abréviation     | G              |
| Unité de vente minimale | 100,00 Pièces  |
| Poids                   | 0,59 kg/100 pc |

# Fiche technique

## Collier de fixation 605, moyen

N° de réf. 1018167



### Caractéristiques techniques

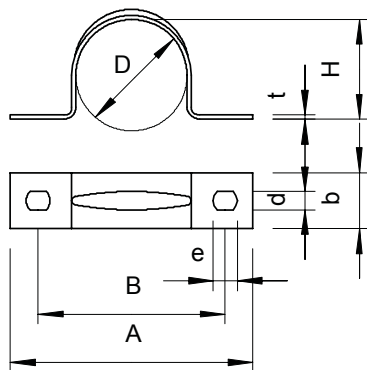

|                                     |                                     |
|-------------------------------------|-------------------------------------|
| Longueur                            | 44,00 mm                            |
| Largeur                             | 12,00 mm                            |
| Hauteur                             | 14,50 mm                            |
| Dimension A                         | 44,00 mm                            |
| Dimension B                         | 32,00 mm                            |
| Dimension b                         | 12,00 mm                            |
| Dimension d                         | 16,00 mm                            |
| Dimension d pour un diamètre de     | 4,50 mm                             |
| Dimension e                         | 6,00 mm                             |
| Dimension H                         | 14,50 mm                            |
| Dimension t                         | 1,00 mm                             |
| Distance par rapport au mur         | <input type="checkbox"/>            |
| Nombre de câbles/tubes              | 1,00                                |
| Exécution                           | à deux pattes                       |
| Type de fixation                    | Trou de vis                         |
| pour un diamètre de                 | 16 mm                               |
| Convient pour les espaces coupe-feu | <input type="checkbox"/>            |
| Sans halogène                       | <input checked="" type="checkbox"/> |
| Avec gaine en matière plastique     | <input type="checkbox"/>            |
| Dimension du trou                   | 4,5 x 6 mm                          |
| épaisseur du matériau               | 1,00 mm                             |
| Résistant aux UV                    | <input checked="" type="checkbox"/> |